

KELLER

I 6 0 I





Willkommen

Merlot

Gewürztraminer

Grüner Veltliner

Chardonnay

SYRAH

Morio-Muskat

Saint Laurent

Weißburgunder

LAURENT

Cabernet Sauvignon

LAGREIN

Riesling

Crauer Buraunder



KELLER
1 6 0 1



Ausgezeichnete Weine seit 1601

Wir bewirtschaften ein 25 ha Weingut in Worms-Pfiffligheim. Die Schwerpunkte bei den Rebsorten sind Riesling und die Burgundersorten, sowie verschiedene internationale rote und weisse Rebsorten. Unsere Bewirtschaftung und Keller-technik ist auf die Erzeugung optimaler Traubenqualität und deren Erhaltung abgestimmt: naturnahe Bewirtschaftung, ertragsreduzierende Maßnahmen, selektive Handlese, schonende Pressung und klassische oenologische Verfahren.

UNSERE LITERWEINE

Modern und ansprechend mit frischem, fruchtigen Bukett eignen sie sich für den täglichen Genuss.

-
- | | | | | | |
|---|--------|--------------------|-------------------------------|---------------|--|
| 1 | 2024er | Dornfelder* | | | |
| | | Rotwein trocken | 12,5 % vol · 1,0 l · 5,90 €/l | 5,90 € | |
-
- | | | | | | |
|---|--------|--------------------|-------------------------------|---------------|--|
| 2 | 2024er | Dornfelder* | | | |
| | | Rotwein | 10,5 % vol · 1,0 l · 5,90 €/l | 5,90 € | |
-
- | | | | | | |
|---|--------|-------------------|-------------------------------|---------------|--|
| 4 | 2024er | Cuvèe Rosè | | | |
| | | Rosèwein feinherb | 12,0 % vol · 1,0 l · 5,90 €/l | 5,90 € | |

-
- | | | | | | |
|---|--------|-----------------|-------------------------------|---------------|--|
| 6 | 2024er | Riesling | | | |
| | | trocken | 12,5 % vol · 1,0 l · 5,90 €/l | 5,90 € | |
-
- | | | | | | |
|---|--------|-------------------------|-------------------------------|---------------|--|
| 7 | 2024er | Grauer Burgunder | | | |
| | | trocken | 12,5 % vol · 1,0 l · 5,90 €/l | 5,90 € | |
-
- | | | | | | |
|---|--------|-----------------|-------------------------------|---------------|--|
| 8 | 2024er | Riesling | | | |
| | | feinfruchtig | 12,0 % vol · 1,0 l · 5,90 €/l | 5,90 € | |
-
- | | | | | | |
|---|--------|---------------------|------------------------------|---------------|--|
| 9 | 2024er | Morio-Muskat | | | |
| | | mild | 9,0 % vol · 1,0 l · 5,90 €/l | 5,90 € | |





UNSERE LAGEN

Wir bewirtschaften Weinberge in den besten Lagen Rheinhessens.

Der Wormser Nonnenwingert:
direkt vor Worms gelegen mit tiefgründigem, gut wasserspeicherndem Löß-Lehm-Boden bietet er ideale Voraussetzungen für die verschiedenen Burgundersorten.

Der Pfeddersheimer St. Georgenberg, eine der ältesten Rieslinglagen von 1511:
hier finden wir sowohl Löß-Lehm als auch Sandsteinböden. Eine Lage, die herrlich fruchtige Rieslingweine, charaktervolle Chardonnays und samtige, körperreiche Rotweine liefert.

Der Pfeddersheimer Hochberg:
mit einem mittelschweren, tiefgründigen, fruchtbarem Lehmboden mit hohem Kalkgehalt bietet der Hochberg bestes Terroir für samtig weiche Spätburgunder.



KELLER
1601

Grauer Burgunder
Nonnenwingert

UNSERE QUALITÄTSWEINE

ROTWEINE

10 2023er **Dornfelder***
Rotwein 10,5 % vol · 0,75 l · 8,27 €/l **6,20 €**

11 2023er **Cabernet Franc***
Rotwein trocken 13,0 % vol · 0,75 l · 10,27 €/l **7,70 €**

12 2023er **Saint Laurent***
Rotwein trocken 13,0 % vol · 0,75 l · 9,73 €/l **7,30 €**

13 2023er **Dornfelder***
Rotwein trocken 12,5 % vol · 0,75 l · 8,27 €/l **6,20 €**

14 2023er **Merlot***
Rotwein trocken 13,0 % vol · 0,75 l · 9,73 €/l **7,30 €**

15 2023er **Spätburgunder**
Rotwein trocken 13,0 % vol · 0,75 l · 10,00 €/l **7,50 €**



UNSERE QUALITÄTSWEINE

ROSÉWEINE

16	2024er	Wormser Merlot	Rosèwein halbtrocken	12,0 % vol · 0,75 l · 9,20 €/l	6,90 €
17	2024er	Wormser Cabernet Sauvignon	Rosèwein trocken	12,0 % vol · 0,75 l · 9,20 €/l	6,90 €
18	2024er	Lagrein*	Rosèwein trocken	12,5 % vol · 0,75 l · 9,73 €/l	7,30 €
18a	2024er	Wormser Syrah	Rosèwein trocken	12,5 % vol · 0,75 l · 9,73 €/l	7,30 €
19	2024er	Spätburgunder	Blanc de Noir	12,0 % vol · 0,75 l · 9,33 €/l	7,00 €

Unsere Bewirtschaftung und Kellertechnik sind auf die Erzeugung optimaler Traubenqualität und deren Erhaltung abgestimmt: naturnahe Bewirtschaftung, ertragsreduzierende Maßnahmen, selective Handlese, schonende Pressung und klassische oenologische Verfahren.



UNSERE QUALITÄTSWEINE

WEISSWEINE

20 2024er **Goldmuskateller**
feinfruchtig 10,5 % vol · 0,75 l · 9,33 €/l **7,00 €**

21 2024er Wormser
Riesling
feinherb 12,0 % vol · 0,75 l · 9,33 €/l **7,00 €**

22 2024er **Cuvée Juliana***
Blanc de Blancs - feinherb
Ausgesuchte Sauvignon blanc - und
Chardonnay-Trauben 12,0 % vol · 0,75 l · 9,33 €/l **7,00 €**

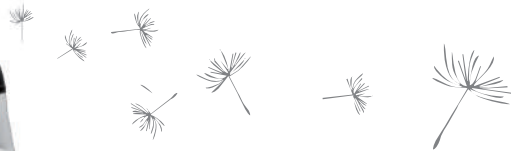

23 2024er Wormser
Grauer Burgunder
trocken 12,5 % vol · 0,75 l · 9,33 €/l **7,00 €**

24 2024er Wormser
Weißburgunder
trocken 12,5 % vol · 0,75 l · 9,33 €/l **7,00 €**

25 2024er Pfeddersheimer
Riesling
trocken 12,5 % vol · 0,75 l · 9,33 €/l **7,00 €**

26 2024er Wormser
Sauvignon blanc
trocken 12,5 % vol · 0,75 l · 9,33 €/l **7,00 €**

UNSERE PREMIUMWEINE

Weine aus den besten handverlesenen Traubenpartien des Jahrgangs. Diese Weine erfahren eine besondere Pflege und stehen unter permanenter Beobachtung des Kellermeisters.

AKTUELLE AUSZEICHNUNGEN:

Anlässlich des Wettbewerbs »*Die besten Restaurants und Winzer in Rheinhessen 2025*« wurde das Weingut Keller Worms-Pfiffiligheim **in den Kreis der 100 besten Winzer in Rheinhessen aufgenommen.**

- 1. Platz »Der Mainzer«
»Grauburgunder trocken«
- 1. Platz »Der Mainzer«
»Syrah Rotwein trocken«
- 1. Platz »Der Mainzer«
»Grüner Veltliner trocken«



UNSERE PREMIUMWEINE

ROTWEINE

G2 2023er **Merlot -R-***
Rotwein trocken 13,5 % vol · 0,75 l · 12,27 €/l **9,20 €**

G5 2024er Pfeddersheimer St. Georgenberg
Lagrein -R-
Rotwein trocken 13,5 % vol · 0,75 l · 15,87 €/l **11,90 €**
- November 2025 -

G6 2023er Pfeddersheimer Hochberg
Spätburgunder -R-
Rotwein trocken 13,0 % vol · 0,75 l · 12,80 €/l **9,60 €**

G7 **Cuvée Gabriel** im Barrique gereift
Rotwein trocken 13,5 % vol · 0,75 l · 14,67 €/l **11,00 €**

G9 2022er Pfeddersheimer St. Georgenberg
Spätburgunder im Barrique gereift
Rotwein trocken 13,5 % vol · 0,75 l · 20,13 €/l **15,10 €**



UNSERE PREMIUMWEINE

WEISSWEINE

- G10 2024er **Goldmuskateller -S-**
mild 9,5 % vol · 0,75 l · 10,53 €/l **7,90 €**

- G11 2024er Wormser Nonnenwingert
Weißburgunder -S-
trocken 13,0 % vol · 0,75 l · 10,93 €/l **8,20 €**

- G12 2024er Wormser Nonnenwingert
Grauer Burgunder -S-
trocken 13,0 % vol · 0,75 l · 10,93 €/l **8,20 €**

- G13 2024er Pfeddersheimer St. Georgenberg
Chardonnay -S-
trocken 13,0 % vol · 0,75 l · 10,93 €/l **8,20 €**

- G14 2024er Wormser Nonnenwingert
Grüner Veltliner -S-
trocken 13,0 % vol · 0,75 l · 11,60 €/l **8,70 €**

- G15 2024er **Westhofener Morstein***
Riesling trocken 13,0 % vol · 0,75 l · 10,93 €/l **8,20 €**

- G16 2024er Pfeddersheimer St. Georgenberg
Riesling -S-
trocken 13,0 % vol · 0,75 l · 10,93 €/l **8,20 €**

- G17 2024er Wormser Nonnenwingert
Roter Riesling
trocken 13,0 % vol · 0,75 l · 10,93 €/l **8,20 €**

UNSERE PREMIUMWEINE

GK1 2024er **Chardonnay Tonneaux**
trocken 13,0 % vol · 0,75 l · 14,53 €/l **10,90 €**

GK2 2024er **Viognier Tonneaux**
trocken 13,0 % vol · 0,75 l · 14,80 €/l **11,10 €**

GK3 2024er **Sauvignon blanc Tonneaux**
trocken 12,5 % vol · 0,75 l · 13,60 €/l **10,20 €**

Tonneaux

Unser Sohn Gabriel absolviert momentan seine Ausbildung zum Winzer. Im Jahr 2024 hat er sich drei weisse Rebsorten ausgesucht, diese übers Jahr im Weinberg nach seinen Ideen betreut und im Tonneaux (500 l Holzfass) ausgebaut.



UNSERE PREMIUMWEINE

HK1 2024er Wormser Nonnenwingert
Grauer Burgunder

trocken

13,5 % vol · 0,75 l · 13,20 €/l **9,90 €**

Familie Dr. Simone und PD Dr. Markus Hirschburger haben sich einen Traum verwirklicht und einen Weinberg erworben. Ein 1/4 ha Grauburgunder im Wormser Nonnenwingert.

Der Wein wird in Zusammenarbeit und freundschaftlicher Verbundenheit von Markus Keller im Tonneaux (500l Holzfässer) angebaut.

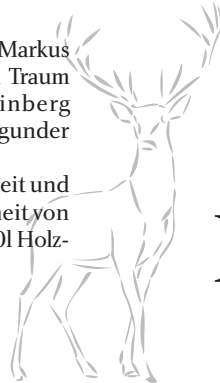

KELLER
Hirschburger



UNSERE GROSSEN WEINE

Top Weine aus den besten handverlesenen selectionierten Traubenpartien.

Die Weinberge wurden im Ertrag auf 20–25 hl/ha reduziert. Die Rotweine sind mindestens 3 Wochen auf der Maische vergoren und lagern in neuen 220 Liter Barriquefässern. Die Weißweine wurden im 500 Liter (Tonneaux) Holzfass vergoren und lagern dort bis zur Füllung auf der Feinhefe.

Alle Weine der Edition „Theresia von Waldner“ wurden spontan (mit eigenen Hefen aus dem Weinberg) vergoren.



UNSERE GROSSEN WEINE

ROTWEINE

E1 2024er Pfeddersheimer St. Georgenberg
Lagrein
Rotwein trocken 14,0 % vol · 0,75 l · 25,20 €/l **18,90 €**
- November 2025 -

E2 **Cuvée 1601**
Rotwein trocken 13,0 % vol · 0,75 l · 18,40 €/l **13,80 €**
- ab Sommer 2025 -

E3 2024er Wormser Nonnenwingert
Syrah
Rotwein trocken 14,0 % vol · 0,75 l · 25,20 €/l **18,90 €**
- November 2025 -

ROSÉ

E4 2024er Wormser Nonnenwingert
Pinot Noir
Rosé trocken 12,5 % vol · 0,75 l · 11,87 €/l **8,90 €**

WEISSWEINE

E6 2023er **Grauer Burgunder - Blush**
trocken 13,0 % vol · 0,75 l · 13,20 €/l **9,90 €**

E10 2024er **Riesling Bluthohl**
trocken 13,0 % vol · 0,75 l · 14,40 €/l **10,80 €**

Edition Theresia von Waldner

DEUTSCHE REBSORTEN-SEKTE

FLASCHENGÄRUNG

S1 Pinot Noir**
Rotsekt 12,0 % vol · 0,75 l · 13,20 €/l **9,90 €**

S2 Gewürztraminer**
trocken 12,0 % vol · 0,75 l · 13,20 €/l **9,90 €**

S3 Rosé-Sekt Pinot**
Brut 12,0 % vol · 0,75 l · 14,53 €/l **10,90 €**

S4 Riesling**
trocken 12,0 % vol · 0,75 l · 13,20 €/l **9,90 €**

Piccolo** **4,20 €**

S5 Riesling**
extra trocken 12,0 % vol · 0,75 l · 13,20 €/l **9,90 €**

S6 Riesling**
Brut 12,0 % vol · 0,75 l · 13,20 €/l **9,90 €**

S7 Chardonnay**
Brut 12,0 % vol · 0,75 l · 13,20 €/l **9,90 €**



DEUTSCHER PERLWEIN

MIT ZUGESETZTER KOHLENSÄURE

- S8 **RiSecco**
mit zugesetzter Kohlensäure
12,0 % vol · 0,75 l · 9,20 €/l **6,90 €**
- S9 **Merlot Rosè Secco**
mit zugesetzter Kohlensäure
12,0 % vol · 0,75 l · 9,20 €/l **6,90 €**
- S10 **Chardonnay Secco**
mit zugesetzter Kohlensäure
12,0 % vol · 0,75 l · 9,20 €/l **6,90 €**
- S14 **Weinschorle**
60% Weißwein, 40% kohlenstoffhaltiges Wasser
6,7 % vol · 0,33 l · 9,70 €/l **3,20 €**



ALKOHOLFREI

A1	Zero Alkoholfreier Wein	<0,5 % vol · 0,75 l · 9,47 €/l	7,10 €
A2	Zero Secco Alkoholfreier Wein mit zugesetzter Kohlensäure	<0,5 % vol · 0,75 l · 9,47 €/l	7,30 €
A3	Zero Secco Rosé Alkoholfreier Wein mit zugesetzter Kohlensäure	<0,5 % vol · 0,75 l · 10,00 €/l	7,30 €
A4	Freestyle* Alkoholfreier Traubensaft mit zugesetzter Kohlensäure	0,0 % vol · 0,75 l · 7,47 €/l	5,60 €
A5	Traube weiss Erfrischungsgetränk	0,0 % vol · 0,75 l · 7,20 €/l	5,40 €

**UNSERE
ERFOLGE 2024**

1. Platz »Der Mainzer«
»Grauburgunder trocken«

1. Platz »Der Mainzer«
»Syrah Rotwein trocken«

1. Platz »Der Mainzer«
»Grüner Veltliner trocken«



4. Sterne im
Weinführer Eichelmann



WEINGUT KELLER WEINE 2025

WINTERIMPRESSIONEN

-
- W1 **Glühwein aus Rotwein***
12,0 % vol · 1,0 l · 5,50 €/l **5,50 €**
-
- W2 **Glühwein aus Weißwein***
12,0 % vol · 1,0 l · 5,50 €/l **5,50 €**
-
- W3 **Glühwein aus Rosèwein**
12,0 % vol · 1,0 l · 5,50 €/l **5,50 €**
-
- W4 **Trauben-Kinder-Punsch**
Alkoholfrei 0,0 % vol · 1,0 l · 5,50 €/l **5,50 €**

EDLE BRÄNDE

- B1 **Hefebrand***
38,0 % vol · 0,5 l · 25,00 €/l **12,50 €**
- B2 **Weinbrand***
Weinbrand aus
Gewürztraminer 36,0 % vol · 0,70 l · 34,57 €/l **24,20 €**
- B3 **Gin Kaiser + Keller***
42,0 % vol · 0,5 l · 51,60 €/l **25,80 €**
42,0 % vol · 0,2 l · 60,50 €/l **12,10 €**

FEINE LIKÖRE

- L3 **Chili-Rosè***
Traubenlikör 18,0 % vol · 0,5 l · 34,00 €/l **17,00 €**
- L4 **Weinberg-Pfirsich***
Likör 18,0 % vol · 0,5 l · 32,00 €/l **16,00 €**





In Eichelmanns Weinguide ist unser Weingut in der Spitzengruppe Rheinhessens.

Unsere Weine

Sie werden nach Sorten und Qualitätsstufen getrennt, teilweise im Holzfass ausgebaut. Durch reduzierten Rebschnitt (geringerer Ertrag, dadurch höheres Mostgewicht) erhalten wir Weine von gehobener Qualität.

Unsere Rieslingspezialitäten stammen aus einer der ältesten deutschen Rieslinglagen, urkundlich erstmals erwähnt im Jahre 1511 (Pfeddersheimer St. Georgenberg) und aus einer der besten Lagen Deutschlands (Nieder-Flörsheimer Frauenberg).

Die Spitzenweine (–S– Weine) genießen ein langes Hefelager, dadurch erhalten wir dichte, gehaltvolle mineralische Weine



Die Rotweine werden alle traditionell auf der Maische vergoren und dann in Holzfass oder Edelstahltank ausgebaut. Die Weine, die mit –R– gekennzeichnet sind, verbringen min. 9 Monate im 500 Liter Holzfass (Tonneaux). Die Barriqueweine lagern min. 12 Monate im Barriquefass (220 Liter).

Die Qualität eines Hauses erkennt man nicht an seinen Spitzenweinen sondern am Basiswein. Auch der muss perfekt sein, sauber und klar.

Weinstein

Eine kristalline Ausscheidung in der Flasche, zeugt von absoluter Güte und Reife. Der Geschmack wird dadurch nicht beeinträchtigt, und gibt somit keinen Grund zur Beanstandung

Veranstaltungen und Termine

Wormser Weinmeile Donnerstag 24. April bis Sonntag 27. April 2025

Jazz & Joy Freitag 15. August bis Sonntag 17. August 2025

Wormser Weinmesse Samstag 08. November bis Sonntag 09. November 2025



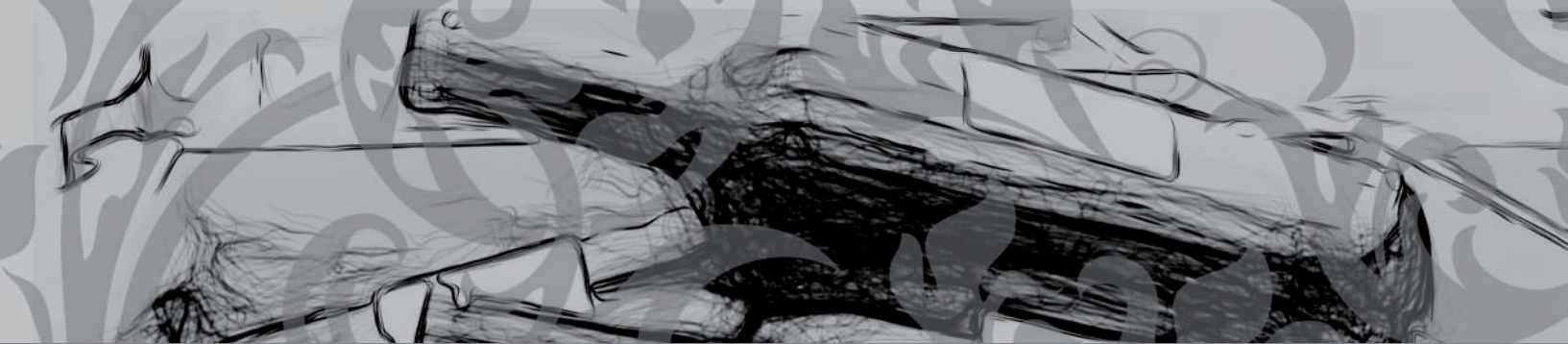

Alle Preise verstehen sich incl. MwSt. und ohne Glas. Für Selbstabholer vergüten wir 0,90 € pro Flasche. Der Versand erfolgt in 12er Kartons Versandkostenfrei (auch gemischt). Bei Versand im 6er Karton berechnen wir 5,40 € Versandkosten. Inselzuschlag für alle deutschen Inseln pro Karton: 15,-€.

Bankverbindung: Volksbank Alzey-Worms ; BIC: GENODE61AZY ; IBAN: **DE11 5509 1200 0027 0316 09**

* Die Trauben dieser Weine und Sekte stammen teilweise von befreundeten Winzern, die diese mit der gleichen Leidenschaft und nach unseren Qualitätsansprüchen für uns anbauen. Die Trauben für die Weinbereitung werden von uns geerntet und in unserem Weingut vinifiziert.

** Aus Zukauf.

Alle Weine und Sekte enthalten Sulfite.

Jugendschutz: Bei Bestellung alkoholischer Getränke, bestätigt der Kunde mit Absenden der Bestellung, dass er das zum Erwerb gesetzlich erforderliche Mindestalter erreicht hat.

Öffnungszeiten:

Mo – Sa

09.00 – 13.00 Uhr

zusätzlich

Mo, Di, Do und Fr

15.00 – 18.00 Uhr

An Sonn- und Feiertagen
ist unser Weinverkauf
geschlossen!



KELLER

1 6 0 1

Landgrafenstraße 74-76
67549 Worms-Pfiffligheim
www.weingutkeller.de

Telefon: 06241 / 7 55 62
Telefax: 06241 / 7 48 36
info@weingutkeller.de

